

URB SEVILLA

TRAYECTORIA/ EXPERIENCIA

JAC Urbanización Sevilla



**Implementación de
medidas para evitar
el COVID - 19**



Lavado y desinfección de calles





Entrega de elementos de Bioseguridad





**Acompañamiento
"Barrio Heroico"**



Jornada de toma de pruebas Covid-19





AMBIENTAL





**Instalación de nuevos
Contenedores para
almacenamiento de
residuos**



Limpieza y poda de árboles con acompañamiento de Pacaribe y EPA Cartagena





**RECUPERACIÓN DE
ZONAS VERDE**



Acompañamiento
visita técnica EPA
Cartagena

RECUPERACIÓN DE ZONAS VERDES



**Mantenimientos a
la red de acueducto
y alcantarillado**



DEPORTE, RECREACIÓN Y CULTURA





Celebración "DIA DEL NIÑO"





Celebración "DIA DEL NIÑO"



Conmemoración del "DIA DE LA MADRE"





RECUPERACIÓN DE ESPACIOS - MURAL





**Actividades recreativas con
el apoyo del IDER**



SALUD Y BIENESTAR



Invitación Especial

Campaña
Prevención y Detección
de la Osteoporosis

Densitometría Ósea
 Consulta Médica Tratante
 Asesoría Nutricional

Fecha:	Lugar:	Horario:
Sábado 15 Junio	Urbanización Sevilla Entrada principal	8:00 a.m. A 4:00 p.m.

Invita: **J.A.C** SEVILLA | **NUTRISCOL** SALUD Y NUTRICION

Gratis

Informes: 315 528 209

Jornada de Tamizaje y Osteoporosis



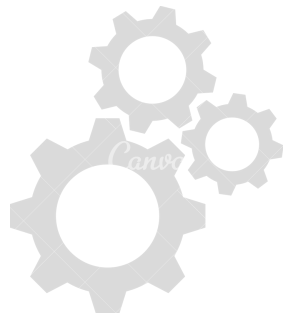

OTRAS ACTIVIDADES





Reunión con Participación Ciudadana

Tomada con mi Galaxy A71



Instalación de Iluminación





Reconstrucción de Muro de seguridad





GESTIÓN DE PROYECTOS



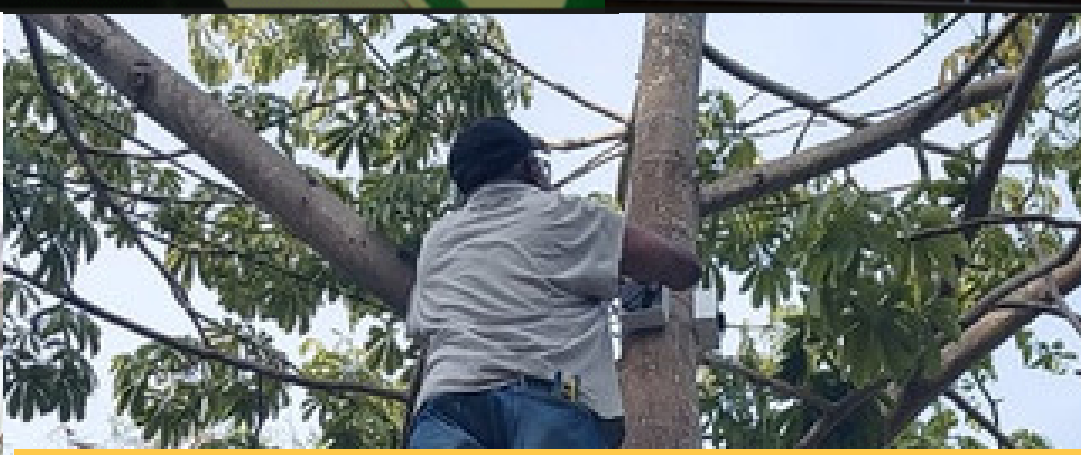

Fortalecimiento del sistema de seguridad interno



INFRAESTRUCTURA		IDEA	
2. ACTA VISITA TECNICA			
Profesional Asignado IDER: Cargo: Apoyo a la Gestión G. Talpa		OSNAR GONDA - ARQUITECTO Teléfono: 3009370093	
Peticionario y/o Representante: c.c. 1103345704		JOSE CARLOS COVAS SAYAS Teléfono: 3008585179	
Escenario / Und. Deportiva: Dirección: OPB. Sevilla, N° 5 LT 2			
Localidad: N° Matricula / Referencia catastral: Coordenadas de georeferenciación:			
OBJETO VISITA: SOLICITUD DEL MEJORAMIENTO y CAMBIO DEL ESCENARIO A SINTEGICO			
1. ASPECTOS OBSERVADOS			
1.1. CLASIFICACION E.D. MAYORES: <input type="checkbox"/> E.D. MEDIANOS: <input type="checkbox"/> E.D. MENORES: <input checked="" type="checkbox"/> CANCHAS SINTEGICAS: <input type="checkbox"/> UND. ADMINISTRATIVA: <input type="checkbox"/> UND. VENTAS/SERV.: <input type="checkbox"/>			
1.2. CATEGORIAS C.D. ALTO RENOVAMIENTO: <input type="checkbox"/> U.D. ESPECIALES: <input type="checkbox"/> CATEGORIA N°3: <input type="checkbox"/> CATEGORIA N°2: <input type="checkbox"/> CATEGORIA N°1: <input type="checkbox"/> CANCHA SINTEGICA: <input type="checkbox"/>			
1.3. ESTADO (Inspeccion visual)			
ESTRUCTURA	<input checked="" type="checkbox"/> PISO	<input type="checkbox"/> ESTUCO	CARPINTERIA
MANIPOSTERIA	<input checked="" type="checkbox"/> ENCHAPES	<input type="checkbox"/> PINTURA	ELECTRICAS
CUBIERTA	<input type="checkbox"/> PARETE	<input type="checkbox"/> CIELO RASO	SANTARIAS
INSTALACIONES	<input checked="" type="checkbox"/> ACCESIBILIDAD	<input type="checkbox"/> POTACION	MOBILIARIO
			ESPECIALES
			EL METALICA
			PLACALOSA
			URBANISMO
			OTROS
OBSERVACIONES		RECOMENDACIONES	
1) SOLICITUD A CANCHA SINTEGICA ES SU OBJETO 2) FALTA DE LUMINARIAS, DE REFLECTORES DE 400WATT LED 3) POSTOS DE ALUMBRADO DE LA ZONA, SE SOLICITA AYUDA 4) SE SOLICITA LA DEMOLICION DE MUROS PARA ALARGAR 10 METROS DE LA CANCHA 5) SE SOLICITA CAMBIO TOTAL DE MALLAS EN MAL ESTADO 6) COBERTURA EN PLASTICO Y CON SUS TENDONES			
OTROS COMENTARIOS: Arely Pizar 730144052 VEEBXX 1919154282 39529514611			



12:38



JUNTA DE ACCION COMUNAL DE LA URBANIZACION SEVILLA
 Personería Jurídica No. 1455 de Julio 16 de 1998

Señores.
 IDER
 Instituto Distrital de Deporte y Recreación.

E. S. D.
REFERENCIA: SOLICITUD DE INCLUSION EN EL CRONOGRAMA DE ACTIVIDADES DEPORTIVAS-RECREATIVAS NOCHES DEPORTIVAS Y MEJORAS A LA INFRAESTRUCTURA DEPORTIVA.

Por medio de la presente La junta de acción comunal, se dirige a usted de forma respetuosa con la intención, de dar a conocer nuestro proyecto de trabajo a nivel comunitario.

Somos un grupo de mujeres y hombres al servicio de nuestra comunidad, la cual está conformada por más de 1.500 habitantes, dentro de los cuales se encuentran niños, niñas, adolescentes y adultos mayores entre otros.

En este mismo orden de ideas, queremos manifestarle que nuestra comunidad requiere de la recuperación espacios de esparcimiento, recreación, en los cuales las familias puedan interactuar y así contribuir al cambio de nuestra sociedad.

Motivo por el cual se hace necesario recurrir a esta entidad, con el único y exclusivo fin de poder continuar formando a la base de la sociedad que son nuestros niños, jóvenes, y adultos que mediante actividades recreativas de deporte en nuestro parque o cancha,

A si mismo mejorar la infraestructura y realizar la adecuaciones con el acompañamiento técnico de la entidad, la cual en la actualidad está realizando mejoras en las paredes enmalladas, la formulación de un PROYECTO DE CANCHA SINTEGICA la comunidad de Sevilla se encuentra agradecida con esta gran labor que se viene realizando por parte de la directora del IDER y su equipo de trabajo el doctor Ismael Sánchez Arrieta Jefe de la oficina Asesora de Infraestructura del IDER demás colaboradores, por primera vez hemos tenido un acercamiento directo con la entidad y nuestra comunidad.

Preteraciones

- Solicitamos la inclusión y continuidad en los procesos de adecuación de escenarios deportivos- adelantados en nuestra comunidad
- Solicitamos la implantación del programa noches saludables en nuestra comunidad por seguridad el dirigimos a otros barrio o espacios alejados a ocasionando que persona de la comunidad sean atacados o discriminados).
- Solicitamos la entrega del proyecto construido con el acompañamiento técnico del IDER -Arquitecto-, en las mesas de trabajo comunitario- de la

Mejoramiento a la infraestructura de la Cancha con apoyo del IDER





Construcción del Parque "Ilusión Sevilla"



Los Parques fueron gestionados por la JAC ante CORVIVIENDA



Antes

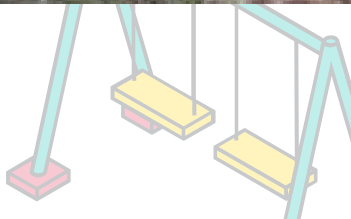

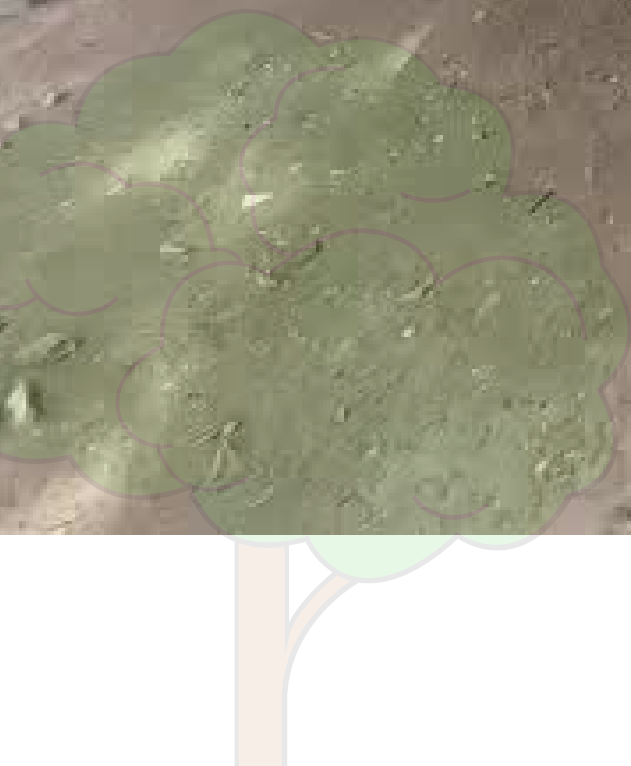

Después

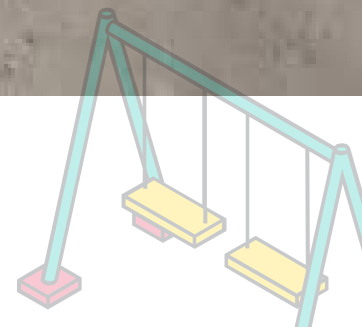

**JUNTOS SOMOS MÁS POR
NUESTRA COMUNIDAD**

